みんな遊びにおいで

Hello!

たがわっち いいところばい!!

GO!

yummy

♥100

Kawaii

check!

たがわPR動画公開中!

たがわ8市町村のおすすめスポットを
ぎゅっと動画にまとめてご紹介!

TikTok　YouTube　Instagram

ACCESS

たがわへのアクセス

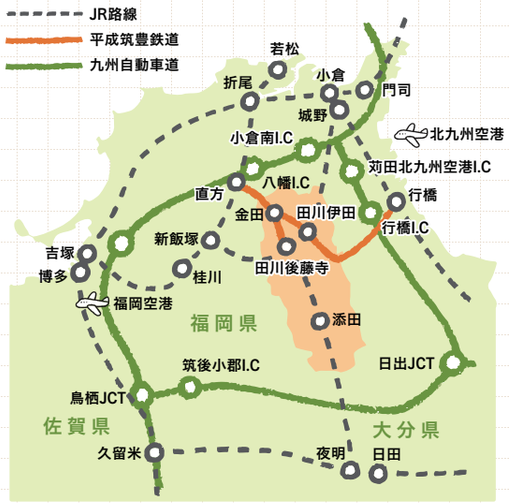

福岡市からお越しの方

車で70分

バスで70分

〈西鉄バス〉
西鉄天神高速バスターミナル ▶ 後藤寺

列車で70分

〈JR九州〉
博多駅 ▶ 田川後藤寺駅

北九州市からお越しの方

車で60分

列車で60分

〈JR九州〉
小倉駅 ▶ 田川後藤寺駅

北九州空港からお越しの方

車で60分

福岡空港からお越しの方

車で70分

注：車でのアクセス時間は福岡・北九州両市役所周辺から田川市役所周辺への到着にかかる時間です。

道の駅 & 物産館

7 道の駅 歓遊舎ひこさん 祭
15 道の駅おおとう桜街道 祭
27 道の駅 いとだ 祭
28 道の駅 香春 祭
29 赤村特産物センター 祭
30 川崎町農産物直売所「De・愛」
31 上野の里 ふれあい市 祭
20 上野焼協同組合 陶芸館
32 来てみんね かながわ 祭
33 ふくちの郷 祭
34 正の館
35 物産館・パン工房 拾伍 祭

スタンプラリー対象駅

36 採銅所駅 祭
37 田川伊田駅 祭
38 豊前川崎駅 祭
39 添田駅 祭
40 金田駅 祭

18 ふくちのち ものづくりラボ
19 としょパン
20 上野焼協同組合 陶芸館

kore taberi recipe

21 自家焙煎珈琲 & 米粉スイーツ HAN

田川地域の温泉

22 赤村ふるさとセンター 祭 源じいの森温泉
15 道の駅おおとう桜街道 祭 天然温泉さくら館
23 ふるさと交流館 祭 日王の湯
24 天然温泉 松原温泉 祭
25 ほうじょう温泉 祭 ふじ湯の里
26 ひこさんホテル 和(なごみ)宿

特集ページ

1 LODGE usedclothing & originals
2 味の番頭 田蔵
3 zakka comorebi
4 味の茶屋こぐれ
5 呉ダム渓流公園
6 ヒシミツ
7 道の駅 歓遊舎ひこさん 祭
8 いとよーきた
9 無双窯元
10 YUMEYA
11 川崎町観光リンゴ園
12 Cafe ぶどうばたけ
13 Kawasemi
14 キッチン わぼ
15 道の駅 おおとう桜街道 祭 天然温泉さくら館
16 オリーブキッチン
17 赤村トロッコ油須原線

お出かけの際は感染予防対策を十分に行い、感染リスクを避けることにご協力ください。

田川地域全体MAP

8市町村をまわってEnjoy!

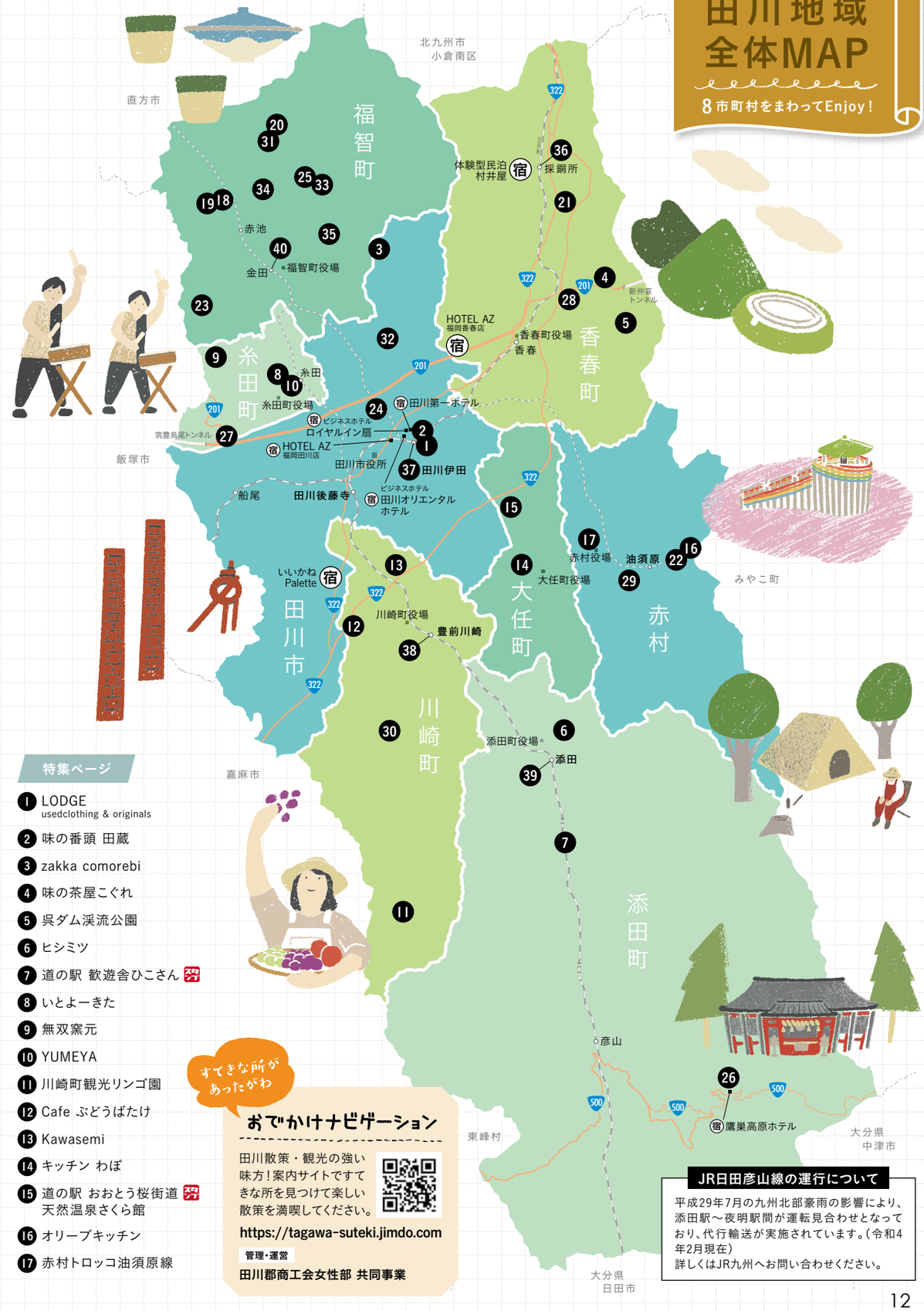

すてきな所があったがわ

おでかけナビゲーション

田川散策・観光の強い味方！案内サイトですてきな所を見つけて楽しい散策を満喫してください。

https://tagawa-suteki.jimdo.com

管理・運営
田川郡商工会女性部 共同事業

JR日田彦山線の運行について

平成29年7月の九州北部豪雨の影響により、添田駅～夜明駅間が運転見合わせとなっており、代行輸送が実施されています。(令和4年2月現在)
詳しくはJR九州へお問い合わせください。